

# St. Wolfgang Krankenhaustage

17.-18. Juni 2026



CompuGroup  
Medical

## PFLEGE DIGITAL WEITERGEDACHT:

CGM MEDICO TOUCH Formulare und neue Pflege-Erweiterungen in 2026

# Wir sind heute für Sie da.



**Sönke Wendt**

VP Product Manager  
CGM MEDICO



**Michael Bastian**

Go-To-Market Manager  
CGM MEDICO

**1**

**Entwicklungsplan**

**2**

**Neue kostenfreie Updates**

**3**

**Neue Module - Pflege Erweiterung**

**4**

**Aktueller Entwicklungsstand  
MEDICO TOUCH Formulare**

**5**

**Nächsten Termine**

**6**

**Q & A**



**1**

**Entwicklungsplan**

**2**

**Neue kostenfreie Updates**

**3**

**Neue Module - Pflege Erweiterung**

**4**

**Aktueller Entwicklungsstand  
MEDICO TOUCH Formulare**

**5**

**Nächsten Termine**

**6**

**Q & A**





# Entwicklungsplan MEDICO TOUCH



1

Entwicklungsplan

2

Neue kostenfreie Updates

3

Neue Module - Pflege Erweiterung

4

Aktueller Entwicklungsstand  
MEDICO TOUCH Formulare

5

Nächsten Termine

6

Q & A



# CGM MEDICO TOUCH – kostenfreie Updates

Geplante Inhalte zu <b>CGM MEDICO TOUCH Basis</b>		Verfügbar ab
<b>Patientenliste</b> Vor- und nachstationären Fälle werden in der Patientenliste angezeigt.		03.12.2025
<b>Visualisierung Status Allergieanamnese</b> Im Rahmen der Allergieanamnese im CGM MEDICO Portal werden erfasste Allergien eines Patienten durch definierte Symbole dargestellt. Diese Symbole erscheinen sowohl in der CGM MEDICO TOUCH Patientenliste als auch im CGM MEDICO TOUCH Patientenbanner. Zusätzlich wird der Status der Allergieanamnese (Noch keine Allergien abgefragt, Keine Allergie bekannt, Allergie) auf der Übersichtsseite in CGM MEDICO TOUCH dargestellt.		August 2026
<b>Sonderbenutzer</b> In bestimmten Situationen kann sich ein Anwender in der mobilen Lösung als Sonderbenutzer anmelden und sich eigenständig erweiterte Sonderfunktionen, wie Notfallrollen, Wochenendrollen oder Vertretungen, zuordnen. Dadurch übernimmt der Anwender vorübergehend die entsprechenden Rechte dieser Sonderbenutzerrolle und kann wichtige Aufgaben im Stellvertretungsfall effizient wahrnehmen.		August 2026
<b>Zugriff auf alte Fälle eines Patienten</b> Gesundheitsfachkräfte können unkompliziert frühere Behandlungsfälle eines Patienten aufrufen. Mithilfe von Suchkriterien wie Patientenname oder Fallnummer lassen sich alle relevanten Fälle schnell finden und im Patientenbanner übersichtlich anzeigen. Dabei werden alle Benutzer- und Zugriffsschutzrichtlinien strikt eingehalten. Diese Möglichkeit unterstützt Gesundheitsfachkräfte dabei, einen umfassenderen Überblick über die Krankengeschichte zu erhalten, was die Behandlungsplanung unterstützt und die Patientensicherheit erhöht.		August 2026
Geplante Inhalte zu <b>CGM MEDICO TOUCH Wundfotografie</b>		Verfügbar ab
<b>Schmerzerfassung und Typ Allgemein</b> MEDICO TOUCH unterstützt die Schmerzerfassung mit den in MEDICO frei parametrisierbaren Schmerzskalen und Schmerzwerten und ermöglicht damit eine kontinuierliche Dokumentation des Schmerzes. Erfasste Schmerzdaten können bei Bedarf editiert und storniert werden. In der Wund- und Spezialdokumentation steht zudem der Typ „Allgemein“ in MEDICO TOUCH zur Verfügung, der ebenfalls bearbeitet und storniert werden kann.		Entwicklung begonnen



# Visualisierung Status Allergieanamnese

- Anzeige auf der Patientenliste
- Anzeige im Patientenbanner
- Anzeige auf der Übersichts- und Detailseite mit den Informationen aus dem Tooltip
  - Noch keine Allergien abgefragt
  - Allergie dokumentiert
  - Keine Allergie bekannt

14:24 Montag 9. Feb.

Gärtner, Gerda (w)

Fallnr.: 2715713

\*09.09.1950 (75 Jahre)

Aufenthalt: 06.04.20 - ACH/Z\_CRM-DEMO/CH\_02/MI - S/S

Übersicht

Diagnosen und Prozeduren

Psychische und Verhaltensstörungen durch andere Stimulanzen, einschließlich K... MED.HD / DRG-HD L

Infektionen

Corona positiv -Schwere Sympt., COVID-19 im Screening, im Sceening, n. isolat.pfl.

Allergien

Noch Keine Allergien abgefragt

Werteübersicht

Blutdruck	114 / 75	Puls	77	Temperatur	36,7
20.10.2021, 04:54	mmHG	20.10.2021, 04:54	1/min	20.10.2021, 04:54	°C
SpO2	98	Atemfrequenz	24	Gewicht	65
05.03.2021, 08:10	%	05.03.2021, 08:10	1/min	15.02.2021, 08:21	kg
Größe	188	Bauchumfang	55	Kopfumfang	26
08.04.2021, 21:58	cm	22.09.2020, 14:10	cm	22.09.2020, 14:10	cm
BMI	23,59	KOF	1,72	Einfuhr	1500
15.02.2021, 08:21	kg/m²	15.02.2021, 08:21	m²	20.08.2021, 13:00	ml
Ausfuhr	1600				
19.08.2021, 16:44	ml				

Flüssigkeitsbilanz

03.02 04.02 05.02 06.02 07.02 08.02 09.02



# Zugriff auf alle (alte) Fälle eines Patienten

- Anzeige im ausgeklappten Patientenbanner
  - Stationäre Einbestellung
  - Ambulante Einbestellung
  - Ambulant
  - Entlassener Fall
  - Vor- und nachstationäre Fälle
- Datenschutz
  - Fallsperrung aktiv
  - Fallsperrung aktiv – Zugriff möglich
  - Fallsperrung Stufe 2 aktiv
  - Fallsperrung Stufe 2 aktiv – Zugriff möglich
  - Zum löschen vorgemerkt
  - Fall wurde gelöscht

14:57 Montag 9. Feb. Touch, All patient encounters (m) Faller.: 2719436 \*01.01.2000 (26 Jahre) Aufenthalt: 12.12.25 - KAR/02 - S/S

Patientendaten	
Person	
Falldetails	
Versicherung	
Angehörige	
Fälle des Patienten	
AKTUELL	
14.01.2026, 16:13 - CH D-03 - S/S	Fall wechseln
12.12.2025, 12:00 - KAR 02 - S/S	
05.12.2025, 09:31 - ORT 05 - A/AOP	Fall wechseln
03.12.2025, 08:46 - IN 20 - S/S	Fall wechseln
17.11.2025, 07:00 - CH 02 - S/S	Fall wechseln
06.05.2025, 07:00 - CH 02 - A/AOP	Fall wechseln
HISTORIE	
14.01.2026, 13:00 - 14.01.2026, 23:59 IM 03 - SN/SN	Fall wechseln
10.12.2025, 10:00 - 10.12.2025, 23:59 IM 03 - SV/SV	Fall wechseln
13.01.2026, 16:25 - 14.01.2026, 12:00 IM 03 - A/ANOT	Fall wechseln
06.01.2026, 08:43 - 06.01.2026, 23:59 IN 20 - A/AOP (KK)	Fall wechseln
24.12.2025, 07:00 - 24.12.2025, 23:59 IM 03 - SN/SN	Fall wechseln
26.11.2025, 10:00 - 04.12.2025, 09:46 IM 03 - S/S	Fall wechseln
24.11.2025, 07:00 - 24.11.2025, 23:59 IM 03 - SV/SV	Fall wechseln
06.12.2025, 09:50 - 06.12.2025, 23:59 IM 03 - SN/SN	Fall wechseln
04.12.2025, 09:48 - 04.12.2025, 23:59 IM 03 - SV/SVO	Fall wechseln

15:28 Montag 9. Feb. Touch, All patient encounters (m) Faller.: 2719436 \*01.01.2000 (26 Jahre) Aufenthalt: 12.12.25 - KAR/02 - S/S

Patientendaten	
Person	
Falldetails	
Versicherung	
Angehörige	
Fälle des Patienten	
HISTORIE	
14.01.2026, 13:00 - 14.01.2026, 23:59 IM 03 - SN/SN	Fall wechseln
13.01.2026, 16:25 - 14.01.2026, 12:00 IM 03 - A/ANOT	Fall wechseln
06.01.2026, 08:43 - 06.01.2026, 23:59 IN 20 - A/AOP (KK)	Fall wechseln
24.12.2025, 07:00 - 24.12.2025, 23:59 IM 03 - SN/SN	Fall wechseln
26.11.2025, 10:00 - 04.12.2025, 09:46 IM 03 - S/S	Fall wechseln
24.11.2025, 07:00 - 24.11.2025, 23:59 IM 03 - SV/SV	Fall wechseln
06.12.2025, 09:50 - 06.12.2025, 23:59 IM 03 - SN/SN	Fall wechseln
04.12.2025, 09:48 - 04.12.2025, 23:59 IM 03 - SV/SVO	Fall wechseln
02.09.2025, 07:00 - 02.09.2025, 23:59 IM 03 - SN/SN	Fall wechseln
22.08.2025, 10:00 - 30.08.2025, 16:44 KAR 02 - S/S	Fall wechseln
20.08.2025, 07:00 - 20.08.2025, 23:59 CH 02 - SV/SV	Fall wechseln
05.08.2025, 07:00 - 05.08.2025, 23:59 CH 02 - SV/SVO	Fall wechseln
01.05.2025, 07:00 - 01.05.2025, 23:30 KAR 02 - A/AOP	Fall wechseln
21.04.2025, 10:00 - 28.04.2025, 16:38 *****	
16.04.2025, 16:33 - 16.04.2025, 23:59 *****	
27.03.2025, 16:29 - 30.03.2025, 16:30 IN 20 - S/S	Fall wechseln
17.02.2025, 12:21 - 31.03.2025, 23:59 ACH Z_CRM-DEMO - ST/TEIL	Fall wechseln

# Sonderbenutzer

CGM MEDICO TOUCH

Benutzername

Passwort

☐ Benutzername speichern

Anmelden

☐ Als Sonderbenutzer anmelden

Abbrechen

Auswahl eines Sonderbenutzers

Anmelden

Zur Auswahl eines Sonderbenutzers muss Aufgrund von Datenschutzbestimmungen eine Begründung erfasst werden.

Sonderbenutzer

>

Wählen Sie eine Begründung aus

Begründung

Pflichtfeld

>

Passen Sie bei Bedarf den Begründungstext an

Kommentar einfügen

Abbrechen

Sonderbenutzer

SPRINGER\_KWI

Springer KWI

SONDER-KWI

Sonderbenutzer KWI

VITANOVA

Vitanova

SONDER\_CHG

Sonderbenutzer CHG

SPRINGER\_KWI

Springer KWI

SONDER-KWI

Sonderbenutzer KWI

VITANOVA

Vitanova

SONDER\_CHG

Sonderbenutzer CHG

< Zurück

Begründung

Notfall

Vertretung

Wochende/Feiertag

Rufbereitschaft

Zivi

Data-Controlling

1

Entwicklungsplan

2

Neue kostenfreie Updates

3

Neue Module - Pflege Erweiterung

4

Aktueller Entwicklungsstand  
MEDICO TOUCH Formulare

5

Nächsten Termine

6

Q & A



# CGM MEDICO TOUCH





# 3

## Vorstellung neuer Module

1

**CGM MEDICO TOUCH**  
Ansicht ergänzende Inhalte

2

**CGM MEDICO TOUCH**  
Arbeitsliste

3

**CGM MEDICO TOUCH**  
Werteerfassung 2.0

4

**CGM MEDICO TOUCH**  
Verlaufsdokumentation 2.0

5

**CGM MEDICO TOUCH**  
Pflegemaßnahmen 2.0

6

**CGM MEDICO TOUCH**  
Therapiebegleitung 2.0

# CGM MEDICO TOUCH

## Neue Lösungen

# CGM MEDICO TOUCH – neue Lösungen

Geplante Inhalte zu CGM MEDICO TOUCH Ansicht ergänzende Inhalte	Verfügbar ab
In CGM MEDICO TOUCH werden Patientendaten wie Krankheitstage, Ernährungsinformationen, Post-OP-Tage, Kommentare sowie Zähler aus der CGM MEDICO Fieberkurve übersichtlich dargestellt. Dank dieser Angaben erhalten Health Professionals jederzeit einen schnellen Überblick über relevante Patientendaten erhalten. Voraussetzung ist, dass diese Informationen auch in der jeweiligen Ansicht der CGM MEDICO Fieberkurve im Portal konfiguriert sind. Eine Bearbeitung der Daten ist in CGM MEDICO TOUCH nicht vorgesehen.	August 2026

▼ Zähler aus der Fieberkurve

Aufenthaltstag 6	Tage Post OP 3/5	Kostform Nüchtern / Diabete...
Antibiosedauer 8	Kryotherapie (Anzahl) 7 von 20	Schwangerschaftswoche 23 + 3

Lorem ipsum dolor sit amet, consetetur sadipscing elitr, sed diam nonumy eirmod tempor invidunt ut labore et dolore magna aliquyam erat, sed diam voluptua. At vero eos et accusam et justo duo dolores et ea rebum.

- Krankheitstage / Aufenthaltstage
- Kostform
- Tage Post OP
- Bemerkungen
- Zähler

▼ Zähler aus der Fieberkurve

Aufenthaltstag 6	Tage Post OP 3/5	Kostform Art: Nüchtern 02.10.2025, 09:45 – 03.10.2055, 13:55 Bemerkung: OP-Termin am 3.10.2025
Antibiosedauer 8	Kryotherapie (Anzahl) 7 von 20	Art: Diabeteskost 18 BE 25.09.2025, 09:45 – unbegrenzt

Lorem ipsum dolor sit amet, consetetur sadipscing elitr, sed diam nonumy eirmod tempor invidunt ut labore et dolore magna aliquyam erat, sed diam voluptua. At vero eos et accusam et justo duo dolores et ea rebum.

# CGM MEDICO TOUCH – neue Lösungen

Geplante Inhalte zu <b>CGM MEDICO TOUCH Arbeitsliste</b>	Verfügbar ab
Aus der CGM MEDICO TOUCH Patientenliste als auch in der CGM MEDICO TOUCH Patientenumgebung kann eine Pflegefachkraft einen Verweis auf einen Fall in ihrer Arbeitsliste ablegen. Nachdem die Einträge abgearbeitet sind, lassen sie sich jederzeit löschen. Zusätzlich besteht die Möglichkeit, Einträge an andere Benutzer zu senden und so die Zusammenarbeit zu erleichtern.	August 2026

- Patient in Arbeitsliste eintragen
- Bemerkungen bearbeiten
- Weiterleiten
- Stornieren und Löschen

# CGM MEDICO TOUCH – neue Lösungen

CGM MEDICO TOUCH Werteerfassung		
Bestehende Lösungsinhalte	Ergänzende Lösungen mit MEDICO TOUCH Werteerfassung 2.0	Verfügbar ab
Erfassung von Temperatur, Blutdruck, Herz- und Atemfrequenz, Sauerstoffsättigung (SpO2), Ein- und Ausfuhr sowie Körpermaße.	<b>Erfassung von Freitexten</b> Zusätzlich können individuelle Werte als Freitext erfasst werden, die sowohl auf der CGM MEDICO TOUCH Übersichtsseite als auch in den CGM MEDICO TOUCH Detailansichten angezeigt werden. Änderungen oder Stornierungen der erfassten Texte sind bei Bedarf jederzeit möglich.	August 2026

Freitexte ()			
Blutzucker Wert 13.11.2020	Blutzucker Wert 12.11.2020	Blutzucker Wert 11.11.2020	
166	155	144	
Blutzucker Wert 10.11.2020			
122			

- Anzeige auf der Übersichtsseite (Abhängig von der Konfiguration in der Fieberkurve in MEDICO)
- Anzeige auf der Detailseite
- Zufügen neuer Freitexte (mit Textart aus MEDICO)
- Stornieren und löschen





# CGM MEDICO TOUCH – neue Lösungen

CGM MEDICO TOUCH Verlaufsdokumentation		
Bestehende Lösungsinhalte	Ergänzende Lösungen mit MEDICO TOUCH Verlaufsdokumentation 2.0	Verfügbar ab
<p>Die Verlaufsdokumentation in CGM MEDICO ist eine übersichtliche Darstellung von administrativen und klinischen Einträgen zu einem Patienten, die während seiner Behandlung zu unterschiedlichen Zeitpunkten von verschiedenen Berufsgruppen erfasst, geändert oder storniert werden können.</p> <p>Beim Einsatz des CGM MEDICO TOUCH Funktionspakets Therapiebegleitung (31029348 oder 30029364) und des Konzepts für Neutrale Leistungen (30020679) können in der Verlaufsdokumentation auch Neutrale Leistungen dokumentiert werden.</p>	<p><b>Textbausteine</b></p> <p>In der CGM MEDICO TOUCH Verlaufsdokumentation stehen die in CGM MEDICO hinterlegten Textbausteine zur Verfügung, was eine schnelle und unkomplizierte Dokumentation von Verläufen unterstützt. Eine direkte Anpassung oder Konfiguration dieser Textbausteine innerhalb der mobilen Anwendung ist nicht vorgesehen. Dies gewährleistet eine standardisierte und effiziente Dokumentation für das Pflege- und Behandlungsteam.</p>	August 2026

# Textbausteine

Abbrechen

Verlaufseintrag hinzufügen

Speichern

Datum und Uhrzeit

03.06.2025, 14:32 Jetzt

Wichtig

☐

Vertraulich

☐

Kategorien

>

Text Pflichtfeld

Textbausteine

>

< Zurück

Textbausteine

Q Textbaustein suchen

A\_Chirurgie/Allgemein

Allgemeiner Befund ist nicht verfügbar

Aufwachraum/AWR Text nicht

Ein Aufwachraum (Abkürzung: AWR) ist eine speziell ausgestattete Zone ...

CHEALLE/CHE - Für alle

Dieser Textbaustein ist in allen Fachrichtungen verfügbar ...

✓

Dekubitus/Dekubitus Matratze

[Case.FullName]Dekubitusmatratze für Patienten ordern mit Uhrzeit und ...

doppel

Wurde versehentlich doppelt angeordnet vom CHE

FKVTEST1

Auch in der Fieberkurve kann man in den Erfassdialogen ...

MST1P

Dies ist Patient Test mit Name [Case.FullName] und feritg

MSTDUMM

Dies ist ein Biespieleintrag im Textfeld

Abbrechen

Verlaufseintrag hinzufügen

Speichern

Datum und Uhrzeit

03.06.2025, 14:32 Jetzt

Wichtig

☐

Vertraulich

☐

Kategorien

>

@CHE

CHEALLE/CHE - Für alle

Dieser Textbaustein ist in allen Fachrichtungen verfügbar ...

doppel

Wurde versehentlich doppelt angeordnet vom CHE

# CGM MEDICO TOUCH – neue Lösungen

CGM MEDICO TOUCH Pflegemaßnahmen (1 von 2)		
Bestehende Lösungsinhalte	Ergänzende Lösungen MEDICO TOUCH Pflegemaßnahmen 2.0	Verfügbar ab
<p><b>Pflegemaßnahmen anzeigen</b></p> <p>Nach der Auswahl des Zeitraums, der bei der Anzeige der Pflegemaßnahmen berücksichtigt werden soll, erscheint eine Übersicht der geplanten und durchgeführten Pflegemaßnahmen.</p> <p>Mit weiteren vordefinierten Filtern kann die Anzeige der Maßnahmen gezielt eingeschränkt werden, z.B. auf überfällige Maßnahmen.</p> <p>Bei Funktionspflege können vordefinierte Themengruppen (z.B. Ernährung, Lagerung, Körperpflege) – wie sie in der Desktop-Version des CGM MEDICO Pflegeprozess-Managements verwendet werden - den Arbeitsablauf in der Pflege unterstützen.</p> <p>Informationen zu geplanten Maßnahmen können unkompliziert über den i-Button abgerufen werden.</p> <p><b>Pflegemaßnahmen abzeichnen</b></p> <p>Mehrere geplante Maßnahmen können in einem Arbeitsschritt in der Übersicht als durchgeführte Maßnahmen abgezeichnet werden. Wenn alle Pflichtangaben vorhanden sind, genügt ein Fingertipp auf „Durchgeführt“.</p> <p>Fehlen Pflichtangaben, so werden die entsprechenden Dialoge zur Vervollständigung eingeblendet.</p> <p>Nicht durchgeführte Maßnahmen können ebenfalls inklusive eines Kommentars dokumentiert werden.</p>	<p><b>Maßnahmendokumentation mit Spezifikation</b></p> <p>Bei Bedarf kann die Option „Durchgeführt mit Spezifikation“ gewählt werden, um eine Maßnahme detailliert abzuzeichnen. In einem Dialogfenster lassen sich dabei allgemeine Spezifikationen wie Beobachtungen, Beschreibungen, zusätzliche Informationen und verwendete Materialien erfassen. Dies unterstützt Pflegekräfte durch eine präzise und nachvollziehbare Dokumentation.</p> <p><b>Maßnahmendokumentation – „durchgeführt von“</b></p> <p>Bei Maßnahmen, die nicht von einer einzelnen Pflegekraft allein durchgeführt werden, ermöglicht die Option „Durchgeführt von“ die Dokumentation einer oder mehrerer beteiligter Pflegekräfte mit zusätzlichen Signaturen. Dies sorgt für transparente Nachvollziehbarkeit und erleichtert die Teamkoordination im Pflegeprozess. Unterstützt wird zusätzlich die weitere Signatur von weiteren Abzeichnungen.</p>	<p>August 2026</p>

# CGM MEDICO TOUCH – neue Lösungen

CGM MEDICO TOUCH Pflegemaßnahmen (2 von 2)		
Bestehende Lösungsinhalte	Ergänzende Lösungen MEDICO TOUCH Pflegemaßnahmen 2.0	Verfügbar ab
<p><b>Abzeichnen zurücknehmen</b></p> <p>Wird eine Pflegemaßnahme versehentlich abgezeichnet, kann das Abzeichnen mit der Angabe eines Kommentars zurückgenommen werden.</p> <p><b>Sofortmaßnahmen hinzufügen</b></p> <p>Es gibt Situationen, in denen eine Pflegemaßnahme nicht erst für die nächste Schicht oder den nächsten Tag geplant werden kann. Die Durchführung ist aus pflegerischer Sicht sofort notwendig.</p> <p>CGM MEDICO TOUCH Pflegemaßnahmen unterstützt die Erfassung und Dokumentation von Sofortmaßnahmen.</p>	<p><b>Auswahl Maßnahmenpakete bei Sofortmaßnahmen hinzufügen</b></p> <p>Zur effizienten Erfassung von Sofortmaßnahmen stehen neben einzelnen Maßnahmen auch vordefinierte Maßnahmenpakete zur Auswahl, mit denen mehrere Maßnahmen gleichzeitig per Fingertip erfasst werden können. Dies erleichtert die schnelle und umfassende Dokumentation in dringenden Situationen.</p>	



### **Maßnahmendokumentation mit Spezifikation**

Bei Bedarf kann die Option „Durchgeführt mit Spezifikation“ gewählt werden, um eine Maßnahme detailliert abzuzeichnen. In einem Dialogfenster lassen sich dabei allgemeine Spezifikationen wie Beobachtungen, Beschreibungen, zusätzliche Informationen und verwendete Materialien erfassen. Dies unterstützt Pflegekräfte durch eine präzise und nachvollziehbare Dokumentation.

### **Maßnahmendokumentation – „durchgeführt von“**

Bei Maßnahmen, die nicht von einer einzelnen Pflegekraft allein durchgeführt werden, ermöglicht die Option „Durchgeführt von“ die Dokumentation einer oder mehrerer beteiligter Pflegekräfte mit zusätzlichen Signaturen. Dies sorgt für transparente Nachvollziehbarkeit und erleichtert die Teamkoordination im Pflegeprozess.

### **Auswahl Maßnahmenpakete bei Sofortmaßnahmen hinzufügen**

Zur effizienten Erfassung von Sofortmaßnahmen stehen neben einzelnen Maßnahmen auch vordefinierte Maßnahmenpakete zur Auswahl, mit denen mehrere Maßnahmen gleichzeitig per Fingertip erfasst werden können. Dies erleichtert die schnelle und umfassende Dokumentation in dringenden Situationen.

# CGM MEDICO TOUCH – neue Lösungen

CGM MEDICO TOUCH Therapiebegleitung		
Bestehende Lösungsinhalte	Ergänzende Lösungen mit MEDICO TOUCH Therapiebegleitung 2.0	Verfügbar ab
<p><b>Aufruf von CGM MEDICO Leistungsstellen</b></p> <p>Es ist – je nach Berechtigung – möglich, in CGM MEDICO TOUCH Leistungsstellen aufzurufen, um sich beispielsweise einen Überblick über anstehende Vorgänge (Untersuchungen, Behandlungen) zu verschaffen.</p> <p><b>Vorgangslisten</b></p> <p>Vorgangslisten unterstützen Mitarbeiter, wie beispielsweise Physiotherapeuten, ihre mobilen Behandlungsaufträge zu organisieren. Mit verschiedenen Filterkriterien, welche im MEDICO Portal vordefiniert werden, lässt sich die Ergebnisanzeige der Vorgangslisten individuell beeinflussen.</p> <p><b>Erfassung von Neutrale Leistungen in der Verlaufsdokumentation</b></p> <p>Für die Dokumentation einer erbrachten Leistung können neben einem Freitext auch Neutrale Leistungen über die Verlaufsdokumentation erfasst werden.</p> <p>Erfasste Neutrale Leistung können bei Bedarf storniert werden. Dabei können erfasste Freitexte beibehalten werden.</p>	<p><b>Geplante Termine anzeigen</b></p> <p>Im Rahmen der Patientenbehandlung werden Untersuchungstermine in Leistungsstellen, Funktionsbereichen oder OPs geplant. Die zukünftig für einen Patienten geplanten Termine werden in CGM MEDICO TOUCH angezeigt, sodass Gesundheitsfachkräfte jederzeit einen aktuellen Überblick über bevorstehende Untersuchungen und Eingriffe erhalten.</p> <p>Eine Ansicht für vergangene Termine sowie die Bearbeitung von Terminen ist nicht vorgesehen.</p>	<p>August 2026</p>

# Anzeige geplanter Termine

09:41 Dienstag 9. Jan.  
Beispiel, Patient (m)  
\*01.01.1944 (81 Jahre)

Fallnr.: 2718680  
Aufenthalt: 01.09.22 - - CH 05 - 5/5

< Zurück

Geplante Termine

+

Heute

Carotisdruckversuch  
ACH / AMB  
Terminiert  
20.01.2026, 11:40  
Dauer: 45

Zukünftige

Fango  
ACH / AMB  
Terminiert  
Heute, 09:00  
Dauer: 25

Bronchoskopie  
ACH / AMB  
Dokumentiert  
25.01.2026, 09:00  
Dauer: 60

Fango  
ACH / AMB  
Terminiert  
Heute, 09:00  
Dauer: 25

Bronchoskopie  
ACH / AMB  
Dokumentiert  
25.01.2026, 09:00  
Dauer: 60

Carotisdruckversuch

Erfasst

Zeitpunkt

20.01.2026, 11:40

Erbringende Leistungsstelle

ACH/AMB

Anfordernde Leistungsstelle

CHU/01

Externes Patientenportal

M-DOC

- Anzeige auf der Übersichtsseite und Detailseite
  - Datum und Uhrzeit des Termins
  - Beschreibung
  - Status
  - Anfordernde Fachabteilung
  - Anfordernde Leistungsstelle
  - Erbringende Fachabteilung
  - Erbringende Station

Geplante Termine (nächste 3 Termine)

Carotisdruckversuch  
ACH / AMB  
Terminiert  
20.01.2026, 11:40  
Dauer: 45

Fango  
ACH / AMB  
Terminiert  
Heute, 09:00  
Dauer: 25

Bronchoskopie  
ACH / AMB  
Terminiert  
25.01.2026, 09:00  
Dauer: 60

1

Entwicklungsplan

2

Neue kostenfreie Updates

3

Neue Module - Pflege Erweiterung

4

Aktueller Entwicklungsstand  
MEDICO TOUCH Formulare

5

Nächsten Termine

6

Q & A





# Stufenmodell eine grundsätzliche Erklärung



# Touch Vorlagen Stufe 1 Wunddokumentation

**Sorenson, Walton (m)** 12:24 93 %  
Fallnr.: 5142139  
\*01.01.1950 (67 Years) VIP CHU 05 0513 05131

[Zurück](#) **Wunddetails**

**Dekubitus**  
Seit 26.04.2026, 6 Tage, seit Aufnahme vorhanden, erfasst von [Manfred Mustermann](#)

**ALLGEMEINE DATEN**

Dokumentationszeitpunkt	30.04.2026, 10:01
Nächste Beurteilung	02.05.2026
Abgeheilt am	
Kategorie	IV
Wundfläche ca.	
Länge ca.	
Breite ca.	
Tiefe ca.	
Beschreibung	Rötung und Hautläsion von ca. 1 Euro Münzgröße. Wundmanager ist informiert.

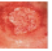

**DETAILDATEN**

Keine Detaildaten erfasst.  
[Hier tippen um Detaildaten zu erfassen](#)

- In Konfiguration -> Veränderung bearbeiten wird aus Klidoformular Wundformular
- Veränderungen können in Touch wie gewohnt über Detaildaten den Anwendern zur Verfügung gestellt werden.

**Veränderung bearbeiten**

Veränderungstyp: **Wunde**  
Veränderung: **Wunde\_KLIDO\_Bsp**

**Symbol**  
Form: **X** Vorschau: **X**  
Farbe: **Grün**  
Fieberkurve: **Nein**

**Pflegeproblemzuordnung**  
Pflegekatalog: **Wunde**  
Pflegeproblem: **Wunde**

**Detaildokumentation**  
Wundformular: **WSD Schmerz**

**Gültigkeit**  
Gültig von: **28.11.2025** **Jetzt**  
Gültig bis: **31.12.2099** **Jetzt**  
Mandant: **Alle**

**Zugeordnete Wundkategorien**

Beschreibung	Sortierreihenfolge	Gültig ab	Gültig bis
--------------	--------------------	-----------	------------

**OK** **Abbrechen**

Änderungen vorbehalten

# Touch Vorlagen Stufe 1 Wunddokumentation

Mögliches zukünftige Layout Wunddokumentation in CGM TOUCH

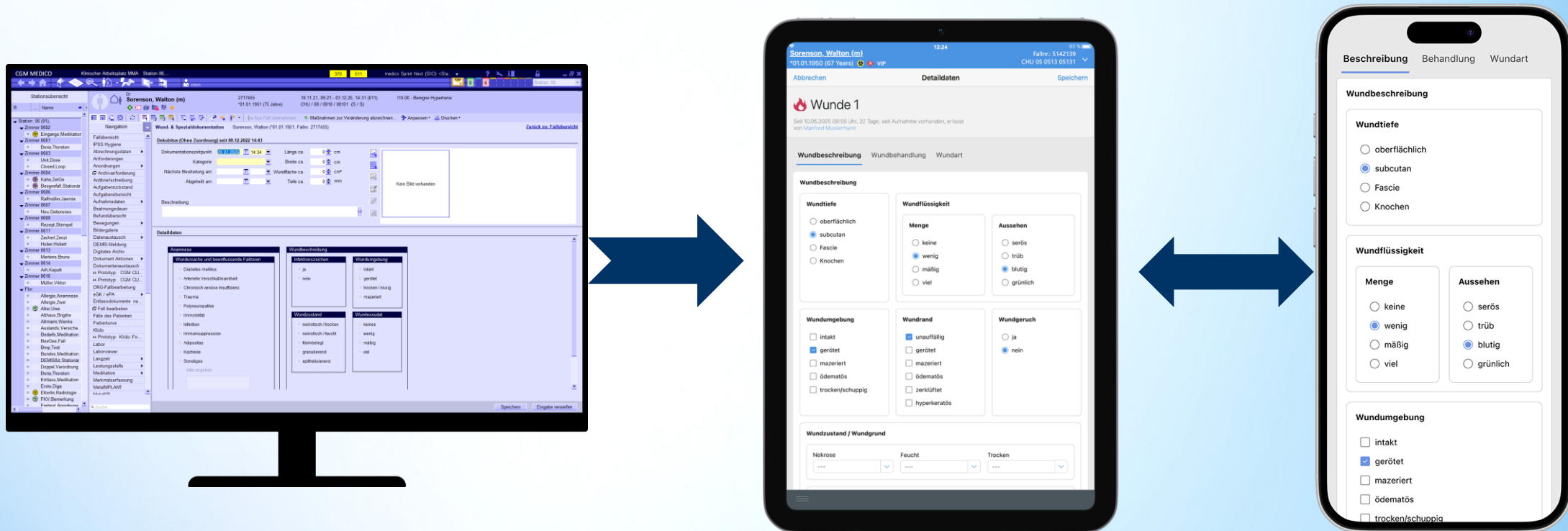

Änderungen vorbehalten

# Touch Vorlagen Stufe 1 epa Pflegeassessment

TestFlight 11:33 Montag 30. März  
TOUCH, Appointments (m)  
\*13.11.1978 (47 Jahre)  
Fallnr.: 2725035  
Aufenthalt: 01.10.25 - - KAR 02 - S/FP

Übersicht

Medikationsanordnungen

Laborwerte (letzte 24 Stunden)

Keine konfigurierten Laborwerte der letzten 24 Stunden erfasst.  
Hier tippen, um hinzuzufügen.

Befunde

Keine Dokumente erfasst.

Pflegeassessments

Kein Assessment zum aktuellen Fall erfasst.  
Hier tippen, um hinzuzufügen.

KLIDO

Keine KLIDO Einträge erfasst.

Verlaufsdokumentation

Keine Verlaufeinträge erfasst.  
Hier tippen, um hinzuzufügen.

Zurück Assessments Speichern

epaAC 2.4

epaKIDS 2.3 ✓

epaPSYCH 1.4

Einschätzungstyp

EE: Ersteinschätzung i

AN: Anamnetische Einschätzung i ✓

VE: Verlegungseinschätzung i

AB: Abschlusseinschätzung i

Assessments die nicht zum aktuellen Patientenfall gehören bzw. Assessments die nicht von epaCC GmbH definiert wurden, können in Touch nicht angezeigt werden. Bitte nutzen Sie diese Versionen bei Bedarf am Desktop.

- Neuer Bereich in Touch
- epa Pflegeassessment kann direkt in der Übersicht des Patienten aufgerufen werden
- Zusätzlich Aufruf über Icon

Änderungen vorbehalten

# Touch Vorlagen Stufe 1 epa Pflegeassessment

Mögliches zukünftige Layout epa Pflegeassessment CGM MEDICO und CGM TOUCH

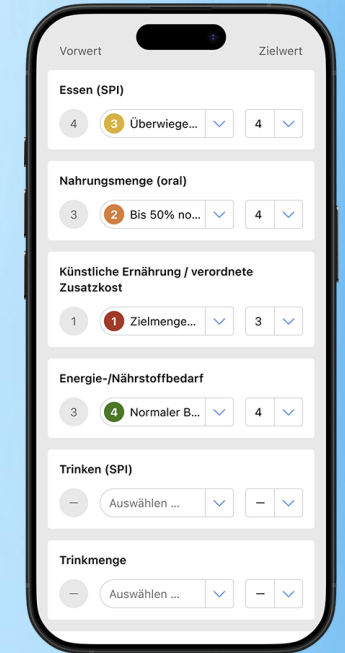
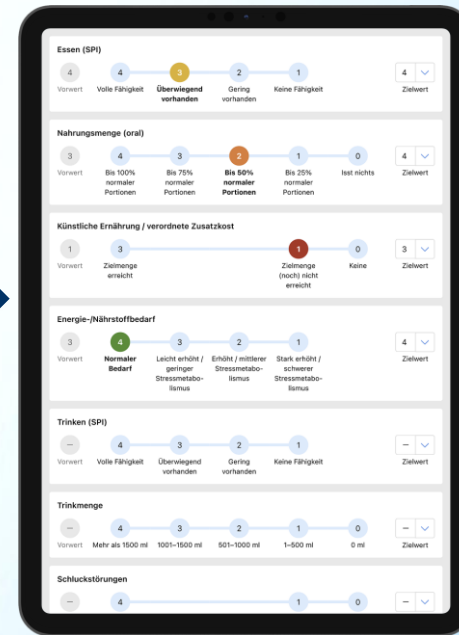
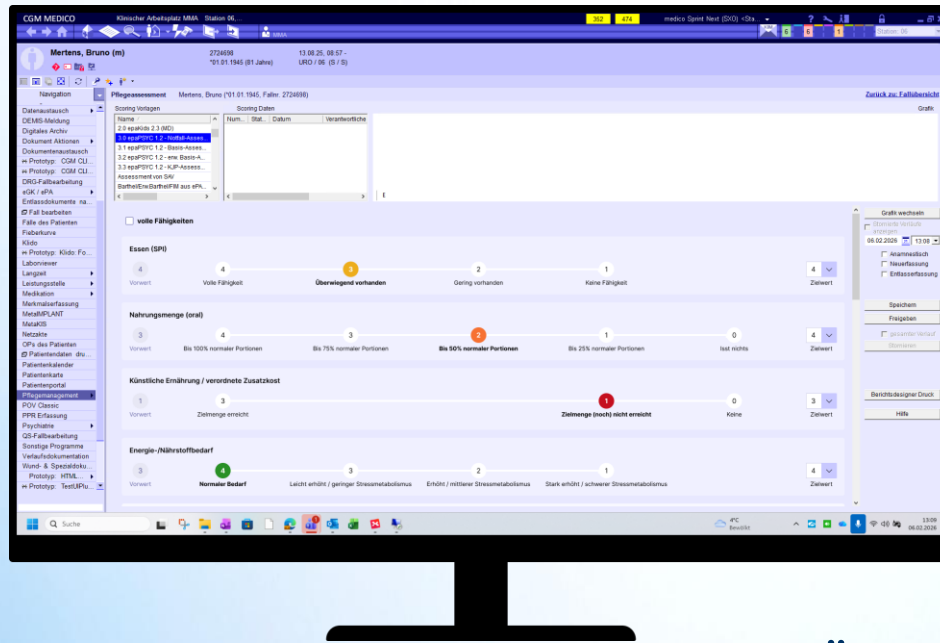

Änderungen vorbehalten



**1**

**Entwicklungsplan**

**2**

**Neue kostenfreie Updates**

**3**

**Neue Module - Pflege Erweiterung**

**4**

**Aktueller Entwicklungsstand  
MEDICO TOUCH Formulare**

**5**

**Nächste Termine**

**6**

**Q & A**



# Nächste Termine – aktueller Entwicklungsstand

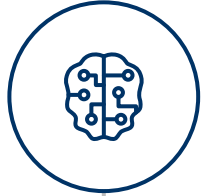

## Webseminar

- **September 2026** – Vorstellung finaler Lösungen zur Pflege Erweiterung sowie aktuelle Entwicklung zu MEDICO TOUCH Formulare (insb. erste Darstellungen zu Formulare Wunddokumentation)



## AWK Süd

- **Oktober/November 2026** – wiederholter kurzer Einblick zu Pflege Erweiterung sowie aktuelle Entwicklung zu MEDICO TOUCH Formulare (insb. Weiterentwicklung Formulare Wunddokumentation)
- Ggf. Ausblick weiterer geplanter Entwicklungen in MEDICO TOUCH (noch in Planungsphase)

**1**

**Entwicklungsplan**

**2**

**Neue kostenfreie Updates**

**3**

**Neue Module - Pflege Erweiterung**

**4**

**Aktueller Entwicklungsstand  
MEDICO TOUCH Formulare**

**5**

**Go-To-Market Aktivitätenplan**

**6**

**Q & A**





Herzlichen  
**DANK**



## Disclaimer

Die Informationen des vorliegenden Dokumentes sind vertraulich und urheberrechtlich geschützt. Sie dürfen ohne Genehmigung der CGM Clinical Europe GmbH nicht an Dritte weitergegeben werden.

Sämtliche Angaben geben die Sicht zu dem Zeitpunkt wieder, zu dem sie getroffen wurden. Sie unterliegen diversen Risiken und Unwägbarkeiten, durch die die tatsächlichen Ergebnisse von den angestrebten Zielsetzungen abweichen können. Alle in Software-Screenshots oder in anderer Art und Weise in diesem Dokument dargestellten Personen und Patienten-daten sind rein fiktiv.

Die Beschreibungen und Informationen in diesem Dokument müssen unter Umständen kurzfristig aufgrund von rechtlichen und technologischen Änderungen angepasst werden.

Die Software Module CGM MEDICO Fieberkurve und CGM MEDICO Assessment & Scoring sind Medizin-produkte der Klasse IIa gemäß der Verordnung (EU) 2017/745 (MDR) und dürfen nur entsprechend ihrer Zweckbestimmung angewandt werden.

CE 0483

Copyright © 2025 CGM Clinical Europe GmbH – Alle Rechte vorbehalten. CGM, CGM MEDICO, CGM MEDICO TOUCH sind eingetragene Marken von CGM in Deutschland und/oder anderen Ländern. Alle anderen Marken sind das Eigentum ihrer jeweiligen Inhaber.

## Kontakt

CGM Clinical Europe GmbH  
Maria Trost 21

56070 Koblenz

[cgm.com/medico](https://cgm.com/medico)

[cgm.com/de](https://cgm.com/de)